



NOTIZIE

Dal CIRCOLO CANOTTIERI

Periodico del Circolo Canottieri Solvay – Redazione e amministrazione : Circolo Canottieri Solvay – via O.Chiesa, 14 57016 Rosignano Solvay – Tel 0586/763036 Fax 0586/764266 e-mail circolocanottieri@gmail.com – Direttore Responsabile Dr.ssa Alessandra Magnelli - Decreto del tribunale di Livorno n. 591 del 25-26/11/94 . Anno 19 n. 2 Novembre 2016

ASSEMBLEA ORDINARIA DEI SOCI

DOMENICA 18 DICEMBRE 2016

Presso la sede sociale Via Oberdan Chiesa n. 14

ALLE ORE 9,00 IN PRIMA CONVOCAZIONE E
ALLE ORE 9,30 IN SECONDA CONVOCAZIONE

ORDINE DEL GIORNO:

1. QUOTE SOCIALI 2017
2. AMMISSIONE NUOVI SOCI DALLA GRADUATORIA 1 - parenti 2° grado soci dip. o pens. (ex graduatoria 2)
3. PRESENTAZIONE BILANCIO PREVENTIVO E PROGRAMMAZIONE LAVORI 2017
4. AGGIORNAMENTO REGOLAMENTO GENERALE DEL CIRCOLO
5. ANALISI DEI SUGGERIMENTI SOCI ESTATE 2016.
6. VARIE ET EVENTUALI

Questa comunicazione vale come lettera di convocazione dell'Assemblea Ordinaria del 18 Dicembre 2016.

Ricordiamo che per i Soci è ammessa la delega, come da art.21 punto 8 dello Statuto.

I soci appartenenti alla categoria A3)-C1) non possono ricevere deleghe da Soci di altre categorie.

ASSEMBLEE DELLE SEZIONI

SEZIONE PORTICCIOLO

Domenica 15 Gennaio 2017 alle ore 8,30 in prima convocazione e alle ore 09,00 in seconda convocazione, presso i locali del magazzino porticciolo con il seguente Ordine Del Giorno:

1. MODIFICHE DEL REGOLAMENTO DELLA SEZIONE PORTICCIOLO
2. ANNULLAMENTO DELL'ALLEGATO N.4 – SEZIONE LILLATRO - DEL REGOLAMENTO DEL PORTICCIOLO
3. OBBLIGO DELLA CONSEGNA ANNUALE DELLE POLIZZE ASSICURATIVE
4. VARIE ED EVENTUALI

CARI SOCI

Con la fine della stagione balneare 2016, arriva il tempo dei bilanci e delle previsioni.

Nell'anno 2016 diverse sono state le attività che hanno visto impegnato il CD, fra le più importanti quella per gli interventi di manutenzione che abbiamo dovuto affrontare per la rotonda, per il cemento grande, per la maggior parte delle cabine e per alcune strutture esterne dell'edificio principale del Circolo. Purtroppo, per motivi a suo tempo comunicati, non siamo riusciti a rendere accessibile il fungo, per il quale sono infatti in via di organizzazione i lavori di rifacimento. Come ben sapete, la straordinarietà di certi interventi è dovuta principalmente a due fattori, il primo è che le infrastrutture risalgono al 1938, edificate con un'architettura innovativa, ma con i materiali e le concezioni tipiche del periodo (tutto il Circolo ad esempio è costruito in cemento armato), l'altra è che i fenomeni atmosferici ai quali queste infrastrutture sono esposte, sono negli ultimi anni diventati molto più intensi anche se meno prolungati. La combinazione di questi due fattori rende la vulnerabilità delle strutture più elevata a fronte di una normale gestione ordinaria del mantenimento.

Un'altra novità è stata il cambio di gestione dell'attività di ristorazione/bar, che ha riscosso particolare favore. Speriamo tutti che questa buona riuscita nella stagione estiva sia il volano per il proseguimento della frequentazione del Circolo anche nella stagione invernale, che è fra gli obiettivi più importanti.

Per il resto la stagione ha offerto una buona qualità per gli spettacoli (particolarmente apprezzate le serate con i Garybaldi Bros., Riccardo Cioni, MP3, ...) e la riconferma del "Giovedisco" e del ballo con Orchestra del Mercoledì. Ci stiamo impegnando per allargare e migliorare la proposta per i corsi di tutte le discipline sportive, che soffrono per lo stato manutentivo degli spazi a loro assegnati; nella prossima assemblea si parlerà anche degli investimenti previsti per il 2017.

Risentendo di questa necessità sempre più importante del consolidamento delle strutture, e dei costi generali, il CD elaborando i programmi per il 2017, nell'interesse generale del Circolo e non volendo rinunciare al livello attuale dei servizi, ritiene opportuno portare all'approvazione dell'Assemblea l'aumento del 10% sulle quote sociali e dei servizi. Le motivazioni in dettaglio, saranno oggetto della prossima Assemblea per approvazione

A conclusione ci sembra interessante mettervi a conoscenza di alcuni suggerimenti che i nostri Soci ci hanno mandato attraverso la scatola posta all'entrata (più dettagli saranno comunicati durante l'assemblea), di cui ringraziamo veramente per la qualità e quantità (riporteremo l'iniziativa per la prossima stagione).

Al primo posto è stato messo l'argomento fumo (che va dal suggerimento di inserire i posacenere agli ombrelloni, fino al divieto da estendere a tutto il Circolo) a seguire il miglioramento dell'area giochi (sia quello dei bambini che i campi da calcio/volley) ed altri suggerimenti che già stiamo prendendo in considerazione e che sono stati aggiunti nel Bilancio Preventivo.

Il Consiglio Direttivo

Roberto Caroti (consigliere)
Riccardo Finocchietti (consigliere)
Carlo Lessi (vicepresidente e consigliere)
Giampiero Paperini (amministratore)
Alessandra Pastacaldi (presidente)
Stefano Vasponi (consigliere)
David Vitali (consigliere)

PAGAMENTO QUOTE SOCIALI ANNO 2017

Riportiamo qui di seguito le modalità di pagamento per regolarizzare l'Associazione per l'anno 2017:

- ❖ **INVIO BOLLETTINO:** il bollettino verrà inviato direttamente al domicilio del Socio entro la metà del mese di Febbraio 2017; comprende la quota associativa con eventuali servizi (tennis-ormeggi-posti a terra-cabine parcheggio per chi dato l'opzione) e dovrà essere pagato entro il 28 Febbraio 2017, presso tutte le banche, gli uffici postali e le tabaccherie abilitate con le ordinarie commissioni. I suddetti bollettini verranno predisposti per tutti coloro che non hanno optato per altri tipi di pagamento; **qualora si desiderasse modificare il metodo di pagamento si prega di comunicare la variazione presso la Segreteria del Circolo entro e non oltre il 30 Novembre 2016.**

Se il BOLLETTINO, per disguidi, non venisse recapitato entro la metà del mese di Febbraio 2017, il Socio dovrà contattare la Segreteria (0586/763036) per non incorrere nel pagamento della quota addizionale.

- ❖ **ORDINE IN CONTO PERMANENTE (S.D.D.):** servizio esclusivamente riservato ai titolari di c/c bancario.

Già da qualche anno è possibile firmare una disposizione permanente per il pagamento rateizzato della quota associativa e relativi servizi.

Di seguito elenchiamo le scadenze:

- ✓ 1^ RATA 15/01/2017
- ✓ 2^ RATA 15/03/2017
- ✓ 3^ RATA 15/05/2017

Tutti coloro che sono interessati a questo tipo di pagamento, sono pregati di avvertire la Segreteria entro il **30 Novembre 2016** e di presentarsi in Segreteria dal **02/12/2016** al **17/12/2016** muniti dei dati del proprio conto corrente (IBAN) per la compilazione del modulo di addebito permanente (S.D.D.).

Poiché negli anni passati si sono verificati dei disguidi da parte di alcune banche, l'accettazione o meno dell'ordine permanente sarà valutata dal Consiglio Direttivo.

AI SOCI CHE PREFERIRANNO IL PAGAMENTO PRESSO LA SEGRETERIA DEL CCS, RICORDIAMO:

- **DI DARE LA PREFERENZA PER IL SUDETTO PAGAMENTO ENTRO E NON OLTRE IL 30 NOVEMBRE 2016.**
- **CHE NON SARANNO ACCETTATI PAGAMENTI IN CONTANTI MA SOLO CON ASSEGNI - BANCOMAT E CARTE DI CREDITO**

I soci che non regolarizzeranno la loro posizione entro il 28 Febbraio (art. 6 del Regolamento Generale CCS), Verranno considerati soci morosi e saranno soggetti al pagamento di una quota addizionale di:

- € 15 – per pagamenti effettuati dal 1/3 al 30/04/2017
- € 30 – per pagamenti effettuati dal 1/5 al 16/06/2017

la qualità di socio si perde per morosità nel pagamento della quota sociale protratta oltre il sollecito e oltre il 15 giugno (Art. 7 Regolamento generale del Circolo).

ORARIO INVERNALE DI SEGRETERIA VALIDO FINO AL 31 MAGGIO 2017

LUNEDI'	10,00 – 12,00 / CHIUSO
MARTEDI'	10,00 – 12,00 / CHIUSO
MERCOLEDI'	10,00 – 12,00 / 15,30 – 17,30
GIOVEDI'	CHIUSO
VENERDI'	10,00 – 12,30 / 15,30 – 17,30
SABATO	09,30 – 12,00 / CHIUSO
DOMENICA	CHIUSO

VARIAZIONI DI INDIRIZZI e N° CIVICI

Vi chiediamo di verificare che i dati in nostro possesso siano corretti e di comunicarci eventuali variazioni

COMPOSIZIONE CORPO SOCIALE AL 15 NOVEMBRE 2016

Distribuzione Qualifiche Soci

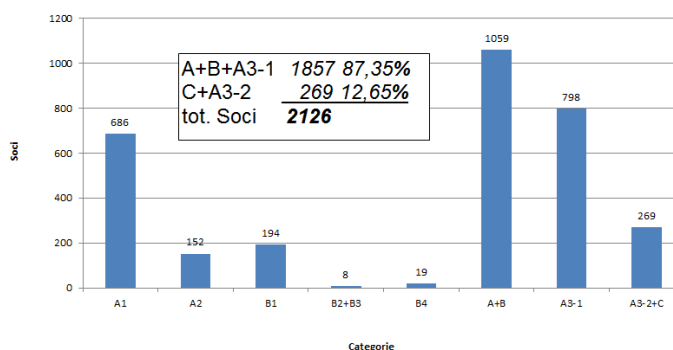

QUOTE ASSOCIATIVE E SERVIZI 2017

QUOTE SOCIALI	2015	Una tantum	2016	riv %	arrotond.	definit.	2017
SOCI DIPENDENTI	€ 180,00	€ 18,00	€ 198,00				€ 198,00
SOCI DIPENDENTI PARCO IND.	€ 180,00	€ 18,00	€ 198,00			-	€ 198,00
SOCI PENSIONATI PRIMA 80	€ 87,00	€ 9,00	€ 96,00			-	€ 96,00
SOCI PENSIONATI DOPO 80	€ 131,00	€ 13,00	€ 144,00			-	€ 144,00
SOCI VEDOVE PENS.SOLVAY	€ 82,00	€ 8,00	€ 90,00			-	€ 90,00
SOCI PARENTI DI DIP.PENS S.	€ 343,00	€ 34,00	€ 377,00			-	€ 377,00
SOCI VEDOVE DI PARENTI S.	€ 207,00	€ 21,00	€ 228,00			-	€ 228,00
SOCI ESTERNI	€ 566,00	€ 57,00	€ 623,00			-	€ 623,00
SOCI VEDOVE DI SOCI ESTERNI	€ 316,00	€ 32,00	€ 348,00			-	€ 348,00
SOCI EX DIPE SOLVAY	€ 217,00	€ 22,00	€ 239,00				€ 239,00
SEZIONE PESCASPORTIVA							
ISCRIZIONE ADULTI	€ 22,00		€ 22,00	€ 2,20	-€ 0,20	2,00	€ 24,00
ISCRIZIONE RAGAZZI <18 AA	€ 10,00		€ 10,00	€ 1,00	€ -	1,00	€ 11,00
SEZIONE CANOTTAGGIO							
ISCRIZIONE ADULTI	€ 30,00		€ 30,00	€ 3,00	€ -	3,00	€ 33,00
ISCRIZIONE RAGAZZI <18 AA	€ 15,00		€ 15,00	€ 1,50	€ -	1,50	€ 16,50
SEZIONE VELA							
ISCRIZIONE ADULTI	€ 30,00		€ 30,00	€ 3,00	€ -	3,00	€ 33,00
ISCRIZIONE RAGAZZI <18 AA	€ 15,00		€ 15,00	€ 1,50	€ -	1,50	€ 16,50
DERIVE A NOLEGGIO ORARIO ISCR.	€ 5,00		€ 5,00	€ 0,50	€ -	0,50	€ 5,50
DERIVE A NOLEGGIO ORARIO N.IS.	€ 10,00		€ 10,00	€ 1,00	€ -	1,00	€ 11,00
SEZIONE LILLATRO							
(Windsurf - Pescatori)							
ISCRIZIONE ADULTI	€ 50,00		€ 50,00	€ 5,00	€ -	5,00	€ 55,00
ISCRIZIONE RAGAZZI <18 AA	€ 38,00		€ 38,00	€ 3,80	€ 0,20	4,00	€ 42,00
Posto a terra Windsurf Lillatro	€ 83,00		€ 83,00	€ 8,30	-€ 0,30	8,00	€ 91,00
Posto a terra tavola e barca	€ 202,00		€ 202,00	€ 20,20	-€ 0,20	20,00	€ 222,00
Ormeaggio canale 3,50 - 4,60	€ 93,00		€ 93,00	€ 9,30	-€ 0,30	9,00	€ 102,00
Ormeaggio canale 4,61 - 5,30	€ 106,00		€ 106,00	€ 10,60	€ 0,40	11,00	€ 117,00
Ormeaggio canale 5,31 - 6,00	€ 133,00		€ 133,00	€ 13,30	-€ 0,30	13,00	€ 146,00
Ormeaggio canale 6,01 - 7,00	€ 155,00		€ 155,00	€ 15,50	-€ 0,50	15,00	€ 170,00
SEZIONE MARINA							
CABINE							
SINGOLA	€ 266,00		€ 266,00	€ 26,60	€ 0,40	27,00	€ 293,00
A DUE	€ 133,00		€ 133,00	€ 13,30	-€ 0,30	13,00	€ 146,00
A TRE	€ 88,00		€ 88,00	€ 8,80	€ 0,20	9,00	€ 97,00
A QUATTRO	€ 66,00		€ 66,00	€ 6,60	€ 0,40	7,00	€ 73,00
A CINQUE	€ 53,00		€ 53,00	€ 5,30	-€ 0,30	5,00	€ 58,00
PROPRIETA'	€ 133,00		€ 133,00	€ 13,30	-€ 0,30	13,00	€ 146,00
SEZIONE TENNIS							
ISCRIZIONE ADULTI	€ 83,00		€ 83,00	€ 8,30	-€ 0,30	8,00	€ 91,00
ISCRIZIONE RAGAZZI <18 AA	€ 48,00		€ 48,00	€ 4,80	€ 0,20	5,00	€ 53,00
ILLUMIN. CAMPO SCOPERTO (chip)	€ 4,00		€ 4,00	€ 0,40	€ -	0,40	€ 4,40
ILLUMIN. CAMPI COPERTI (chip)	€ 2,00		€ 2,00	€ 0,20	€ -	0,20	€ 2,20
RISCALDAM. CAMPI COPERTI (chip)	€ 5,00		€ 5,00	€ 0,50	€ -	0,50	€ 5,50
Q.TA CAMPO ORA SINGOLO GIOC.							
CAMPO SCOPERTO SOCI	€ 1,15		€ 1,15	€ 0,12		0,12	€ 2,00
CAMPO SCOPERTO NON SOCISEZ	€ 2,75		€ 2,75	€ 0,28	-€ 0,03	0,25	€ 3,00
CAMPO COPERTO SOCI	€ 2,75		€ 2,75	€ 0,28	-€ 0,03	0,25	€ 3,00
CAMPO COPERTO NON SOCISEZIONE	€ 6,05		€ 6,05	€ 0,61	-€ 0,16	0,45	€ 6,50
DOCCE (INCL.NEL TAGLIANDO)	€ 0,45		€ 0,45	€ 0,05	€ -	0,05	€ 0,50

SEZIONE PORTICCIOLO	2015	Una tantum	2016	riv %	arrotond.	definit.	2017
ORMEGGI							
3,60 - 4,60	€ 202,00		€ 202,00	€ 20,20	-€ 0,20	€ 20,00	€ 222,00
4,61 - 5,30	€ 264,00		€ 264,00	€ 26,40	€ 0,10	€ 26,50	€ 290,50
5,31 - 6,00	€ 335,00		€ 335,00	€ 33,50	€ -	€ 33,50	€ 368,50
6,01 - 7,00	€ 445,00		€ 445,00	€ 44,50	€ -	€ 44,50	€ 489,50
7,01 - 9,00	€ 655,00		€ 655,00	€ 65,50	€ -	€ 65,50	€ 720,50
POSTI A TERRA imbarcazioni	€ 119,00		€ 119,00	€ 11,90	€ 0,10	€ 12,00	€ 131,00
POSTI A TERRA canoe e tavole	€ 63,00		€ 63,00	€ 6,30	€ 0,20	€ 6,50	€ 69,50
Servizi Porticciolo							
BIGO + IDROPULTRICE							
3,60 - 4,60	€ 15,00		€ 15,00	€ 1,50	€ -	€ 1,50	€ 16,50
4,61 - 5,30	€ 20,00		€ 20,00	€ 2,00	€ -	€ 2,00	€ 22,00
5,31 - 6,00	€ 22,00		€ 22,00	€ 2,20	-€ 0,20	€ 2,00	€ 24,00
6,01 - 7,00	€ 33,00		€ 33,00	€ 3,30	€ 0,20	€ 3,50	€ 36,50
7,01 - 9,00	€ 45,00		€ 45,00	€ 4,50	€ -	€ 4,50	€ 49,50
BIGO ESTERNI + IVA	€ 170,00		€ 170,00	€ 17,00	€ -	€ 17,00	€ 187,00
IDROPULTRICE + IVA fino 6mt	€ 56,00		€ 56,00	€ 5,60	-€ 0,10	€ 5,50	€ 61,50
IDROPULTRICE + IVA dopo 6mt	€ 70,00		€ 70,00	€ 7,00	€ -	€ 7,00	€ 77,00
SERVIZI SPIAGGIA							
noleggio lettini	€ 3,00		€ 3,00	€ 0,30	€ -	€ 0,30	€ 3,30
noleggio patini	€ 3,00		€ 3,00	€ 0,30	€ -	€ 0,30	€ 3,30
noleggio spiaggette prendisole	€ 2,00		€ 2,00	€ 0,20	€ -	€ 0,20	€ 2,20
noleggio barche a vela Soci vela	€ 4,00		€ 4,00	€ 0,40	€ 0,10	€ 0,50	€ 4,50
nol. barche a vela non SociSEZ.	€ 10,00		€ 10,00	€ 1,00	€ -	€ 1,00	€ 11,00
OMBRELLONE STAGIONALE	€ 244,00		€ 244,00	€ 24,40	-€ 0,40	€ 24,00	€ 268,00
DOCCIA CALDA ESTERNA	€ 0,47		€ 0,47	€ 0,05	€ -	€ 0,05	€ 0,52
DOCCIA CALDA SPOGLIATOI	€ 0,47		€ 0,47	€ 0,05	€ -	€ 0,05	€ 0,52
SERVIZI DI SEGRETERIA							
duplicati badge x usura/malfunz.	€ 4,00		€ 4,00	€ 0,40	€ 0,10	€ 0,50	€ 4,50
duplicati badge x smarrimento	€ 7,00		€ 7,00	€ 0,70	-€ 0,20	€ 0,50	€ 7,50
cauzione digichip	€ 5,00		€ 5,00	€ 0,50	€ -	€ 0,50	€ 5,50
TESSERE STAGIONALI							
Stagionale mese giugno	€ 166,00	€ 17,00	€ 183,00	€ 18,30			€ 183,00
Stagionale mese luglio	€ 221,00	€ 22,00	€ 243,00	€ 24,30			€ 243,00
Stagionale mese agosto	€ 221,00	€ 22,00	€ 243,00	€ 24,30			€ 243,00
Stagionale mese settembre	€ 100,00	€ 10,00	€ 110,00	€ 11,00			€ 110,00
Stagionale giugno-luglio	€ 321,00	€ 32,00	€ 353,00	€ 35,30			€ 353,00
Stagionale luglio-agosto	€ 338,00	€ 34,00	€ 372,00	€ 37,20			€ 372,00
Stagionale intera	€ 366,00	€ 37,00	€ 403,00	€ 40,30			€ 403,00
Soci parenti 1° grado sconto famiglia con possib +100 eur ogni fam a car>18 anni	€ 366,00	€ 37,00	€ 403,00	€ 36,60			€ 403,00
Stagionale giovani 12-18 anni	€ 70,00	€ 7,00	€ 77,00	€ 7,70			€ 77,00
Tessera a6fori (3per socio)	€ 33,00	€ 3,00	€ 36,00	€ 3,60			€ 36,00
Tessere a fori giovani (4 X figlio)	€ 19,00	€ 3,00	€ 22,00	€ 2,20			€ 22,00
TESSERA PARC. PER SOCI	€ 16,00		€ 22,00	€ 2,20	-€ 0,20	2,00	€ 24,00

NOTE: LE QUOTE RELATIVE AI SERVIZI PORTICCIOLO

CABINE-OMBRELLONI-TESSERE FORI E STAGIONALI-

QUOTE CAMPI DA TENNIS-RICARICHE CHIP - SERVIZI

SEZIONE LILLATRO E WINDSURF- compr già IVA AL 22%

NB: Nelle quote ormeggio del porticciolo sono compresi 2,5 eur per rimessaggio carrelli.

* Ricarica minima chips = 2 eur

voci soggette a IVA



Bilancio preventivo 2017

CD CCS rev. 17 Nov.2016

USCITE PER SEZIONE (A)	
a) SPESE PERSONALE	(tot. 1 - 4) 340.000
1) Respons. Operativi	95.000
2) Addetto tennis/strutt. estivo	25.000
3) Addette segreteria	60.000
4) Assistenti alla balneazione	160.000
b) CONSUMI	(tot. 1+2+3) 64.000
1) Energia Elettrica	35.000
2) Gas	14.000
3) Acqua	15.000
c) IMPOSTE, TASSE, CANONI	(tot. 1+2+3) 58.000
1) Demanio	24.000
2) Raccolta rifiuti solidi urb.	14.000
3) Ires- Irap-	20.000
d) VARIE	(tot.1+2) 295.000
1) Spese gen-Ammin. Ve Postali - Telefoniche	64.000
2) Lavoro eccezionali	231.000
TOTALE (A) - somma a) +b) +c) +d)	757.000

TOTALE ENTRATE	
Incassi tesseramenti	570.000
Incassi servizi	200.000
Incassi vari	130.000

<i>Dettaglio</i>	
d1) Ripart. Spese generali amministrative	64.000
1. Vigilanza	10.000
2. postelegrafonici	2.000
3. Assicurazioni	12.000
4. Pulizie e giardinaggio	20.000
5. Assistenza software	4.000
6. Disinfestazioni	1.500
7. Cancelleria, stampa giornalino	4.000
8. Spese relative a personale dipendente	4.500
9. Varie compreso infermeria e medicinali	6.000

USCITE PER SEZIONE (B)	
1) Parti comuni e spiaggia (B1)	(Tot. 1 -8) 115.000
2) Sezione Vela	9.000
3) sezione Canottaggio	9.000
4) Sezione Tennis	19.000
5) Sezione Porticciolo	9.000
6) Sezione Pescasportiva	9.000
7) Sezione Divertimenti	40.000
8) Sezione Lillatro-WindSurf	3.000

d2) Lavori eccezionali - gestiti dal C.D.	
231.000	
1) Dragaggio bacino	60.000
2) Area giochi bimbi piccoli e grandi	19.000
3) Automazione ingressi parcheggio	12.500
4) Tornelli ingresso	8.000
5) Ripristino scaletta per accesso al mare	12.000
5) Noleggio ruspa	8.000
6) Manutenzione cabine	5.000
7) Materiale vario per arenile (ombrelloni, sdraio ecc.)	5.800
8) Tende parcheggio	2.300
9) Tenda porticciolo	2.300
10) Cancelli porticciolo	2.000
11) Riparazione causa infiltrazioni stanze porticciolo/vela	5.800
12) Acquisto nuovo bilancino a norma CEE	5.000
13) Luci ingresso porticciolo	2.300
14) Sostituzione cingoli Mover	2.300
15) Protezione con profili in gomma banchina di lancio	2.000
16) Sostituzione pannelli plexiglass porticciolo	1.150
17) rifacimento muro immerso ingresso porticciolo	3.450
18) Ripristino cemento scivolo alaggio ingresso porticciolo	1.700
19) acquisto verricello 12 Volt alaggio natanti	1.000
20) Vele per imbarcazione Marta	1.400
21) Acquisto armo per regate	5.800
22) Acquisto gommone usato/rigenerato	4.600
23) Acquisto carrello stradale usato	2.200
24) Sistemazione struttura ricovero barche	3.000
25) Ripristino TFR (100.000)	22.400
26) Ripristino Cemento Lillatro	10.000
27) Sistemazione discesa a mare lato lillatro	10.000
27) Ripristino vecchia scaletta con relativo molo di accesso.	10.000

<i>Dettaglio</i>	
B1) Parti comuni e spiaggia	(Tot. 1 -4) 115.000
1) Manutenz. Varie spiaggia	45.000
2) Manutenz. Varie parti comuni	55.000
3) Manutenz. Locali e attrezzature Bar-Ristor	8.000
4) Carburanti e lavori vari spiaggia e parti com.	7.000

TOTALE USCITE (A) + (B) 970.000

Tot. Entrate	970.000
Tot. Uscite	970.000
Delta	-